

ОПИСАНИЕ МЕСТОПОЛОЖЕНИЯ ГРАНИЦ

Публичный сервитут на срок 10 лет в интересах ПАО «Россети Центр» (ОГРН 1046900099498, ИНН 6901067107) общей площадью 32427 кв.м., в отношении частей земельных участков с кадастровыми номерами 67:02:0000000:2108, 67:21:0000000:575, расположенных по адресу: Смоленская область, Вяземский район, Вяземское лесничество, Семлевское сельское участковое лесничество, совхоз «Советский», квартал 5, части выд. 2,4,6,7; Смоленская область, Угранский район, Угранское лесничество, Дмитровское участковое лесничество, АОЗТ «Родина» квартал 1, части выд. 10, 11.

(наименование объекта, местоположение границ которого описано (далее - объект))

Раздел 1

Сведения об объекте		
№ п/п	Характеристики объекта	Описание характеристик
1	2	3
1	Местоположение объекта	Смоленская область
2	Площадь объекта ± величина погрешности определения площади (P± ΔP)	32427 м ² ± 3151 м ²
3	Иные характеристики объекта	Публичный сервитут на срок 10 лет в интересах ПАО «Россети Центр» (ОГРН 1046900099498, ИНН 6901067107) общей площадью 32427 кв.м., в отношении частей земельных участков с кадастровыми номерами 67:02:0000000:2108, 67:21:0000000:575, расположенных по адресу: Смоленская область, Вяземский район, Вяземское лесничество, Семлевское сельское участковое лесничество, совхоз «Советский», квартал 5, части выд. 2,4,6,7; Смоленская область, Угранский район, Угранское лесничество, Дмитровское участковое лесничество, АОЗТ «Родина» квартал 1, части выд. 10, 11. Публичный сервитут устанавливается в целях реконструкция ВЛ-10 кВ № 1005 ПС 35/10 кВ Путьково со строительством участка ВЛ-10 кВ, строительства участка ВЛ-10 кВ от ВЛ-1004 РП Вешки ПС 110/35/10 кВ Знаменка, строительства ТП 10/0,4 кВ, ВЛ-0,4 кВ и установки ВЩУ для технологического присоединения энергопринимающих устройств объекта цифрового эфирного телерадиовещания, расположенной по адресу: Смоленская область, Вяземский район, д. Дебрево. -

Раздел 2

Сведения о местоположении границ объекта

1. Система координат МСК-67, зона 2					
2. Сведения о характерных точках границ объекта					
Обозначение характерных точек границы	Координаты, м		Метод определения координат характерной точки	Средняя квадратическая погрешность положения характерной точки (Mt), м	Описание обозначения точки на местности (при наличии)
	X	Y			
1	2	3	4	5	6
-	-	-	-	-	-
3. Сведения о характерных точках части (частей) границы объекта					
Обозначение характерных точек части границы	Координаты, м		Метод определения координат характерной точки	Средняя квадратическая погрешность положения характерной точки (Mt), м	Описание обозначения точки на местности (при наличии)
	X	Y			
1	2	3	4	5	6
Часть № 1					
1	480809,16	2173086,85	аналитический	5,00	Закрепление отсутствует
2	480795,96	2173113,79	аналитический	5,00	Закрепление отсутствует
3	480766,88	2173025,99	аналитический	5,00	Закрепление отсутствует
4	480743,28	2172954,77	аналитический	5,00	Закрепление отсутствует
5	480719,68	2172883,55	аналитический	5,00	Закрепление отсутствует
6	480696,08	2172812,34	аналитический	5,00	Закрепление отсутствует
7	480672,48	2172741,12	аналитический	5,00	Закрепление отсутствует
8	480648,89	2172669,90	аналитический	5,00	Закрепление отсутствует
9	480625,29	2172598,68	аналитический	5,00	Закрепление отсутствует
10	480601,69	2172527,46	аналитический	5,00	Закрепление отсутствует
11	480578,10	2172456,24	аналитический	5,00	Закрепление отсутствует
12	480554,50	2172385,03	аналитический	5,00	Закрепление отсутствует
13	480530,90	2172313,81	аналитический	5,00	Закрепление отсутствует
14	480507,41	2172242,92	аналитический	5,00	Закрепление отсутствует
15	480479,57	2172183,65	аналитический	5,00	Закрепление отсутствует
16	480447,68	2172115,75	аналитический	5,00	Закрепление отсутствует
17	480415,80	2172047,86	аналитический	5,00	Закрепление отсутствует
18	480383,91	2171979,97	аналитический	5,00	Закрепление отсутствует
19	480353,14	2171914,46	аналитический	5,00	Закрепление отсутствует
20	480307,28	2171878,36	аналитический	5,00	Закрепление отсутствует
21	480257,41	2171839,08	аналитический	5,00	Закрепление отсутствует
22	480271,48	2171823,42	аналитический	5,00	Закрепление отсутствует
23	480318,87	2171860,74	аналитический	5,00	Закрепление отсутствует
24	480370,04	2171901,03	аналитический	5,00	Закрепление отсутствует
25	480403,04	2171971,31	аналитический	5,00	Закрепление отсутствует

26	480434,93	2172039,20	аналитический	5,00	Закрепление отсутствует
27	480466,82	2172107,09	аналитический	5,00	Закрепление отсутствует
28	480498,70	2172174,98	аналитический	5,00	Закрепление отсутствует
29	480526,95	2172235,13	аналитический	5,00	Закрепление отсутствует
30	480550,66	2172306,68	аналитический	5,00	Закрепление отсутствует
31	480574,26	2172377,90	аналитический	5,00	Закрепление отсутствует
32	480597,86	2172449,12	аналитический	5,00	Закрепление отсутствует
33	480621,45	2172520,34	аналитический	5,00	Закрепление отсутствует
34	480645,05	2172591,56	аналитический	5,00	Закрепление отсутствует
35	480668,65	2172662,77	аналитический	5,00	Закрепление отсутствует
36	480692,24	2172733,99	аналитический	5,00	Закрепление отсутствует
37	480715,84	2172805,21	аналитический	5,00	Закрепление отсутствует
38	480739,44	2172876,43	аналитический	5,00	Закрепление отсутствует
39	480763,04	2172947,64	аналитический	5,00	Закрепление отсутствует
40	480786,64	2173018,86	аналитический	5,00	Закрепление отсутствует
1	480809,16	2173086,85	аналитический	5,00	Закрепление отсутствует
Часть № 2					
41	480862,19	2173234,16	аналитический	5,00	Закрепление отсутствует
42	480842,99	2173242,69	аналитический	5,00	Закрепление отсутствует
43	480829,33	2173214,48	аналитический	5,00	Закрепление отсутствует
44	480810,52	2173157,72	аналитический	5,00	Закрепление отсутствует
2	480795,96	2173113,79	аналитический	5,00	Закрепление отсутствует
1	480809,16	2173086,85	аналитический	5,00	Закрепление отсутствует
45	480830,28	2173150,59	аналитический	5,00	Закрепление отсутствует
46	480848,83	2173206,56	аналитический	5,00	Закрепление отсутствует
41	480862,19	2173234,16	аналитический	5,00	Закрепление отсутствует

Раздел 3

Сведения о местоположении измененных (уточненных) границ объекта

1. Система координат МСК-67, зона 2

2. Сведения о характерных точках границ объекта

Обозначение характерных точек границ	Существующие координаты, м		Измененные (уточненные) координаты, м		Метод определения координат характерной точки	Средняя квадратическая погрешность положения характерной точки (Mt), м	Описание обозначения точки на местности (при наличии)
	X	Y	X	Y			
1	2	3	4	5	6	7	8
	-	-	-	-		-	

3. Сведения о характерных точках части (частей) границы объекта

Обозначение характерных точек части границ	Существующие координаты, м		Измененные (уточненные) координаты, м		Метод определения координат характерной точки	Средняя квадратическая погрешность положения характерной точки (Mt), м	Описание обозначения точки на местности (при наличии)
	X	Y	X	Y			
1	2	3	4	5	6	7	8

Раздел 4
План границ объекта

Публичный сервитут на срок 10 лет в интересах
ПАО «Россети Центр» (ОГРН 1046900099498, ИНН 6901067107)
общей площадью 32427 кв.м., в отношении частей земельных участков
с кадастровыми номерами 67:02:0000000:2108, 67:21:0000000:575,
расположенных по адресу: Смоленская область, Вяземский район,
Вяземское лесничество, Семлевское сельское участковое лесничество,
совхоз «Советский», квартал 5, части выд. 2,4,6,7;
Смоленская область, Угранский район, Угранское лесничество,
Дмитровское участковое лесничество,
АОЗТ «Родина» квартал 1, части выд. 10, 11.

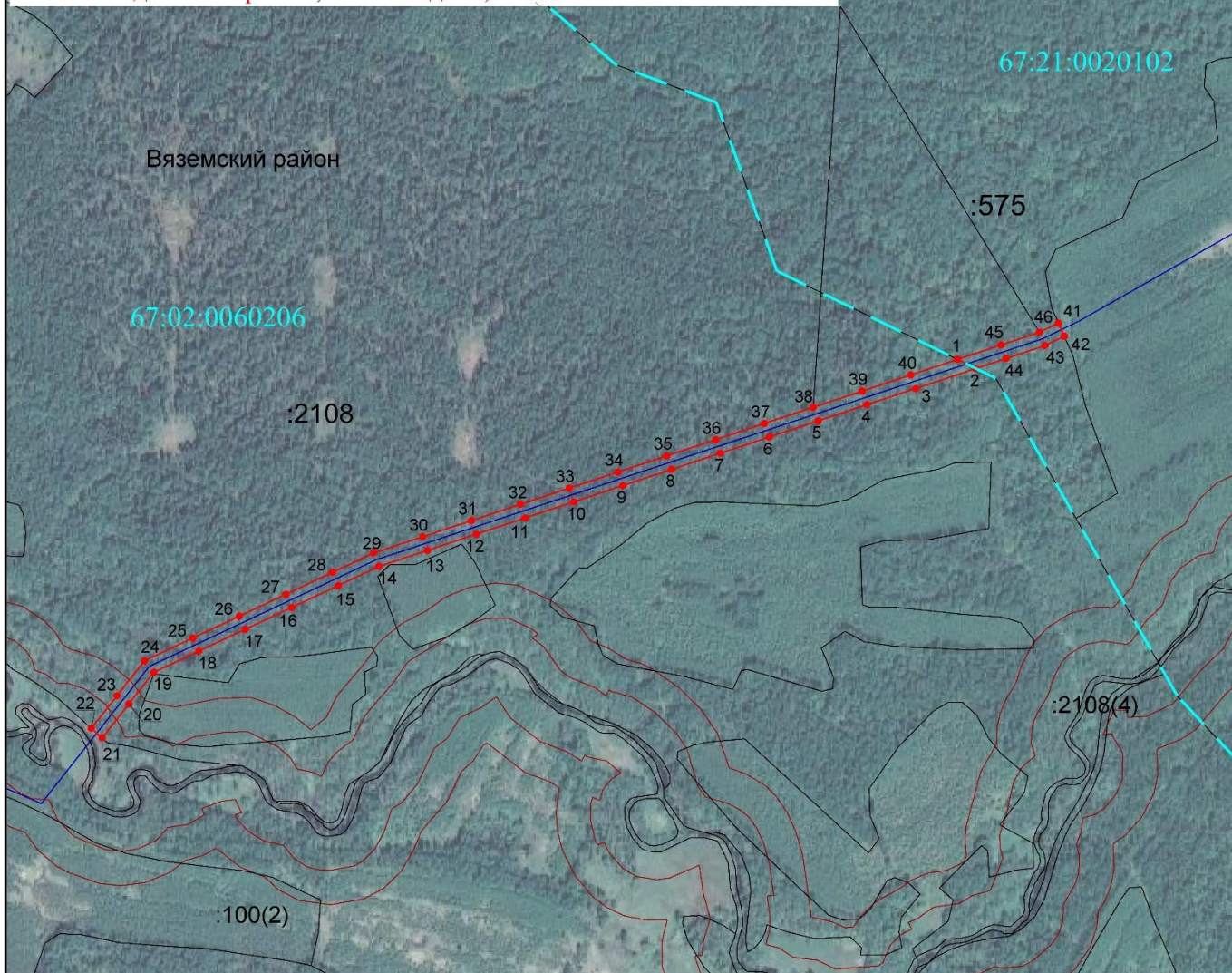

Условные обозначения:

- 1 - обозначение характерной точки границы публичного сервитута
- - вновь образованная часть границы публичного сервитута
- :2108, :575 - земельный участок, обременяемый публичным сервитутом
- 67:21:0020102 - обозначение кадастрового квартала
- - обозначение границы кадастрового квартала
- - ось проектируемой ВЛ

Масштаб 1:10 000

Кадастровый инженер: Моргунова А.А. Подпись _____ Дата 26.06.2023 г.

Место для оттиска печати (при наличии) лица, составившего описание местоположения границ объекта

